MVO Prestatieladder

SUSTAINABLE DEVELOPMENT GOALS

17 ways to ACT

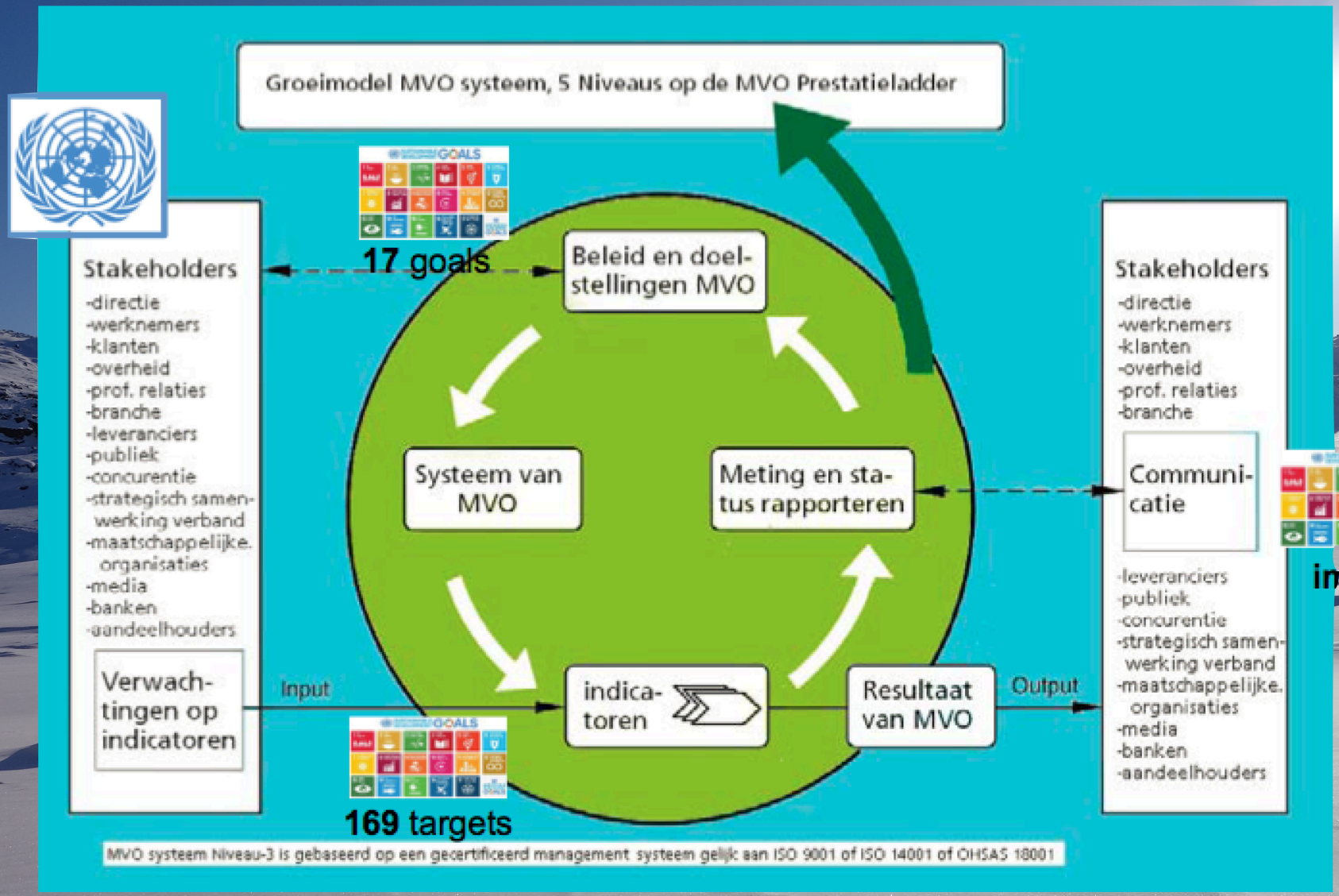
Groeimodel MVO systeem, 5 Niveaus op de MVO Prestatieladder
17 goals
Stakeholders
-directie
-werknemers
-klanten
-overheid
-prof. relaties
-branche
-leveranciers
-publiek
-concurentie
-strategisch samen-werking verband
-maatschappelijke. organisaties
-media
-banken
-aandeelhouders
Verwach-tingen op indicatoren
Input
Beleid en doel-stellingen MVO
Systeem van MVO
Meting en sta-tus rapporteren
indica-toren
Resultaat van MVO
Output
169 targets
Stakeholders
-directie
-werknemers
-klanten
-overheid
-prof. relaties
-branche
Communi-catie
-leveranciers
-publiek
-concurentie
-strategisch samen-werking verband
-maatschappelijke. organisaties
-media
-banken
-aandeelhouders
impact
MVO systeem Niveau-3 is gebaseerd op een gecertificeerd management systeem gelijk aan ISO 9001 of ISO 14001 of OHSAS 18001

17 PARTNERSHIPS FOR THE GOALS

RE-USE RE-DUCE RE-DESIGN

WASTE DUMP OR RESOURCE DEPOT?

BMW i3

400 MILJOEN Fabriek Leipzig

95% Recyclebaar materiaal

70% Minder water bij productie

50% Minder energie bij productie

12 RESPONSIBLE CONSUMPTION AND PRODUCTION

PARTNERSHIP

12 RESPONSIBLE CONSUMPTION AND PRODUCTION

De bank van 95% gerecycled materiaal

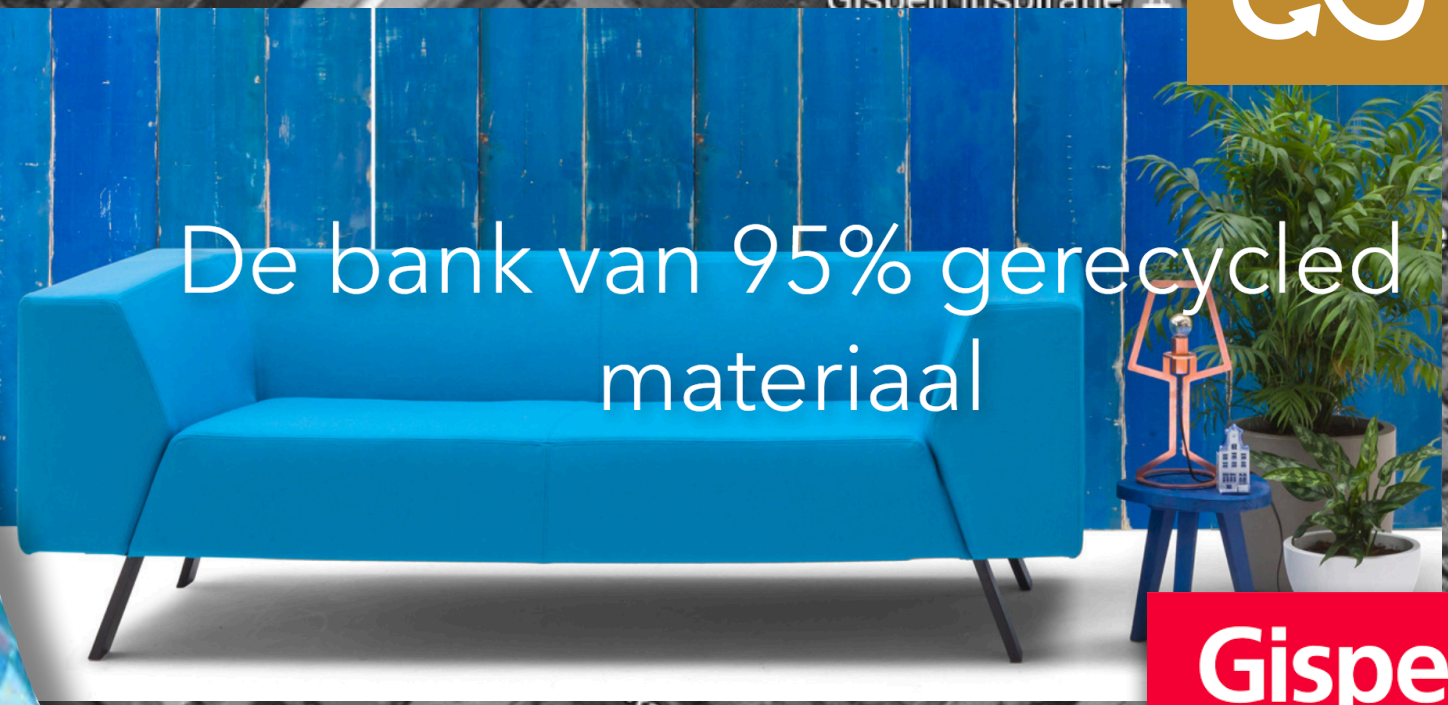

Gispen

CREATE A MOVEMENT

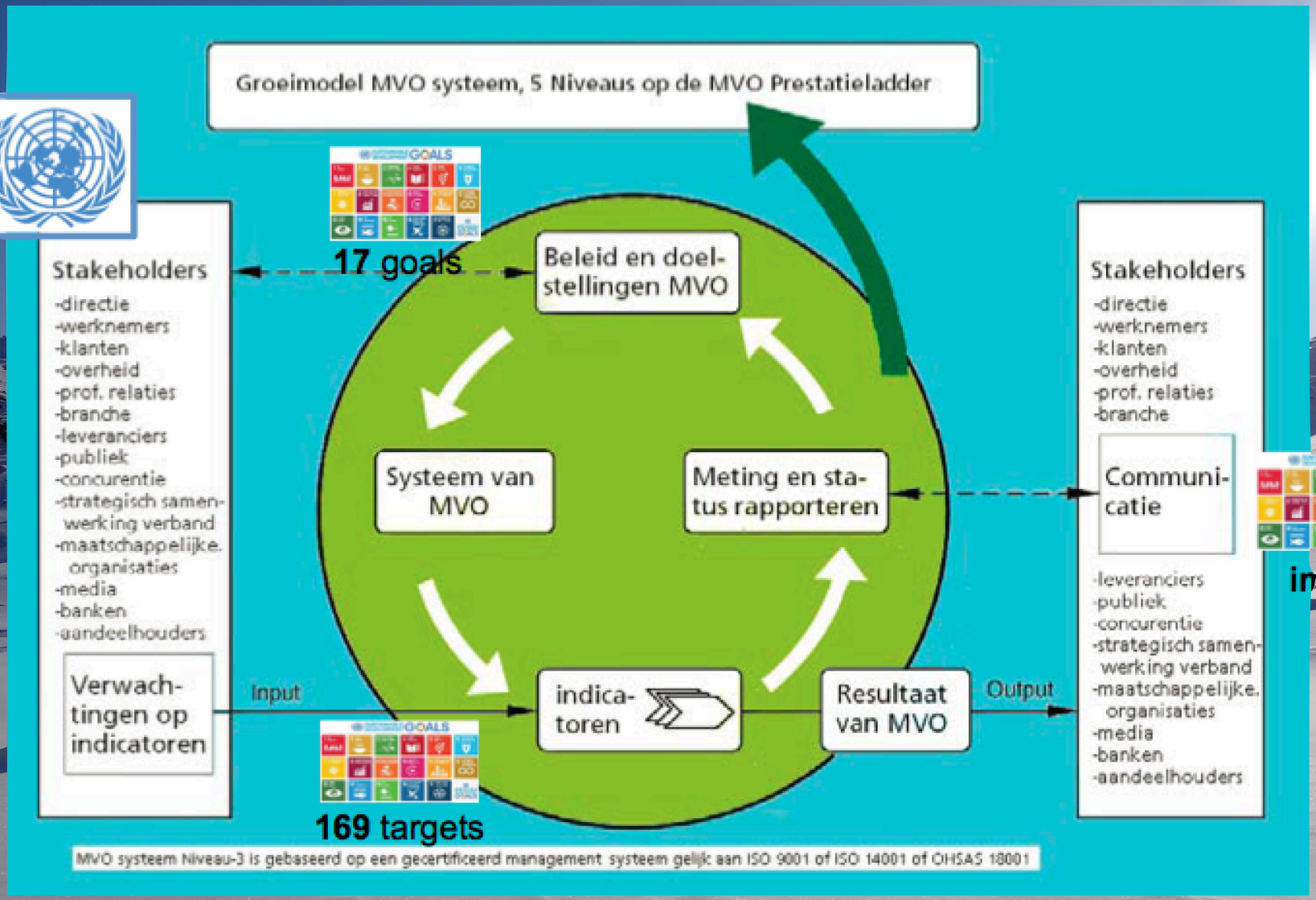
Groeimodel MVO systeem, 5 Niveaus op de MVO Prestatieladder
17 goals
Stakeholders
-directie
-werknemers
-klanten
-overheid
-prof. relaties
-branche
-leveranciers
-publiek
-concurentie
-strategisch samen-werking verband
-maatschappelijke. organisaties
-media
-banken
-aandeelhouders
Verwach-tingen op indicatoren
Input
Beleid en doel-stellingen MVO
Systeem van MVO
Meting en sta-tus rapporteren
indica-toren
Resultaat van MVO
Output
169 targets
Stakeholders
-directie
-werknemers
-klanten
-overheid
-prof. relaties
-branche
Communi-catie
-leveranciers
-publiek
-concurentie
-strategisch samen-werking verband
-maatschappelijke. organisaties
-media
-banken
-aandeelhouders
impact
MVO systeem Niveau-3 is gebaseerd op een gecertificeerd management systeem gelijk aan ISO 9001 of ISO 14001 of OHSAS 18001

SDG	MVO Prestatieladder indicator	
1 NO POVERTY	21	Privacy van klanten
	32	Positieve bijdrage aan lokale economie en bedrijvigheid
	33	Bijdrage aan het economische systeem
7 AFFORDABLE AND CLEAN ENERGY	24	Energie
12 RESPONSIBLE CONSUMPTION AND PRODUCTION	6	Strategie en beheer
	19	Etikettering van producten en diensten
	20	Marketing communicatie
	23	Grondstoffen
	28	Producten en diensten

Swinkels family brewers

Sustainable Development Goals

De Verenigde Naties stelden 17 doelstellingen op die een eind moeten maken aan onder andere armoede, ongelijkheid en klimaatverandering: Sustainable Development Goals (SDG's). Een vijftal SDG's hebben raakvlakken met onze kernactiviteiten. Hier gaan we ons de komende jaren hard voor maken.

3 GOEDE GEZONDHEID EN WELZIJN

Verantwoord genieten van ons bier en goede gezondheid alle belanghebbenden

Consumenten verantwoord laten genieten van onze bieren en medewerkers een plezierige en veilige werkomgeving bieden.

6 SCHOON WATER EN SANITAIR

Duurzaam watergebruik

Verontreiniging minimaliseren, efficiëntie waterverbruik verhogen en verbeteren van waterbeheer in de omgeving.

7 BETAALBARE EN DUURZAME ENERGIE

Duurzaam energiegebruik

Energie-efficiëntie en duurzame energie vergroten van alle brouwerijen.

8 EERLIJK WERK EN ECONOMISCHE GROEI

Inclusieve economische groei met lokale betrokkenheid

Welvaart en waardig werk voor zowel mannen, vrouwen, jongeren, ouderen en mensen met een afstand tot de arbeidsmarkt genereren en ons bedrijf nog mooier doorgeven aan volgende generaties.

12 VERANTWOORDE CONSUMPTIE EN PRODUCTIE

Duurzame productie en consumptie

Duurzamer en efficiënter gebruik van grondstoffen realiseren en afval tegengaan door recycling en hergebruik.

MVO Prestatieladder